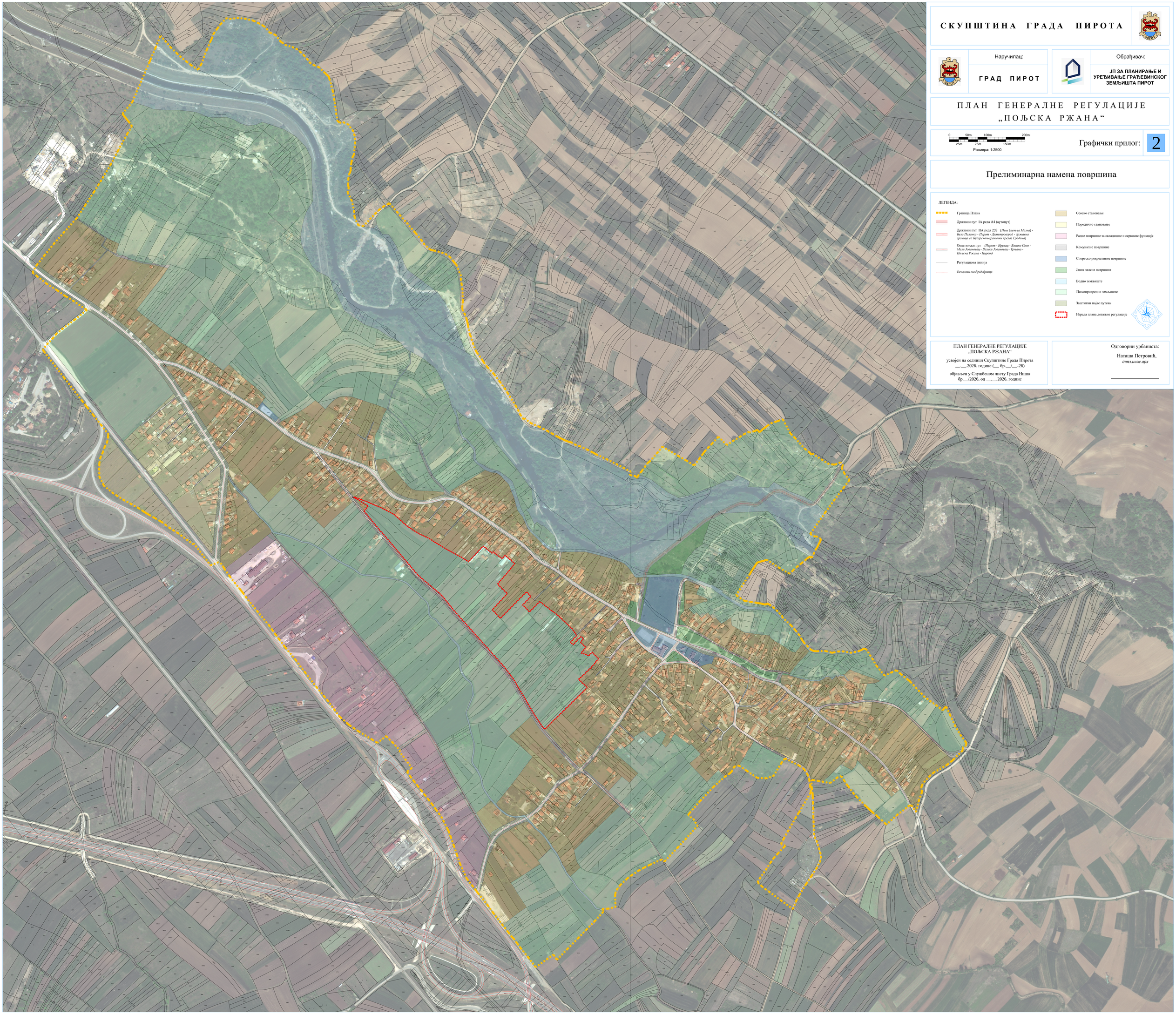

СКУПШТИНА ГРАДА ПИРОТА

Наручилац:

ГРАД ПИРОТ

Обрађивач:

ЈП ЗА ПЛАНИРАЊЕ И УРЕЂИВАЊЕ ГРАЂЕВИНСКОГ ЗЕМЉИШТА ПИРОТ

ПЛАН ГЕНЕРАЛНЕ РЕГУЛАЦИЈЕ „ПОЉСКА РЖАНА“

0 25m 50m 75m 100m 150m 200m

Размера: 1:2500

Графички прилог: **2**

Прелиминарна намена површина

ЛЕГЕНДА:

- Граница Плана
- Државни пут 1А реда А4 (аутопут)
- Државни пут IIА реда 259 *(Ниш (вез.за Мачву) - Бела Паланка - Пирот - Димитровград - државна граница са Бугарском-гранични прелаз Гradина)*
- Општински пут *(Пирот - Крупац - Велико Село - Мали Јношевац - Велики Јношевац - Трњина - Пољска Ржана - Пирот)*
- Регулационa линија
- Осовина саобраћајнице
- Сеоско становање
- Породично становање
- Радне површине за складишне и сервисне функције
- Комуналне површине
- Спортско рекреативне површине
- Јавне зелене површине
- Водно земљиште
- Пољопривредно земљиште
- Заштитни појас путева
- Израда плана детаљне регулације

ПЛАН ГЕНЕРАЛНЕ РЕГУЛАЦИЈЕ „ПОЉСКА РЖАНА“

усвојен на седници Скупштине Града Пирота ___.___.2026. године (___ бр.___/___-26)

објављен у Службеном листу Града Ниша бр.___/2026, од ___.___.2026. године

Одговорни урбаниста:

Наташа Петровић,
дипл.инж.арх